

คู่มือ การแก้ไขความครอบคลุมของวัคซีน

1. เข้าเว็บ HDC <http://203.157.102.137/hdc> และ ลงชื่อเข้าใช้งาน

2. ลงชื่อเข้าใช้งาน โดยใช้รหัสหน่วยบริการ และ ใส่พาสเวิร์ด

3. เลือก "นำเข้า/ส่งออกข้อมูล" => Data Exchange => การสร้างเสริมภูมิคุ้มกันโรค

4. เลือกชื่อรายงาน “ทะเบียนความครอบคลุมวัคซีนเด็กอายุ 0-5 ปี”

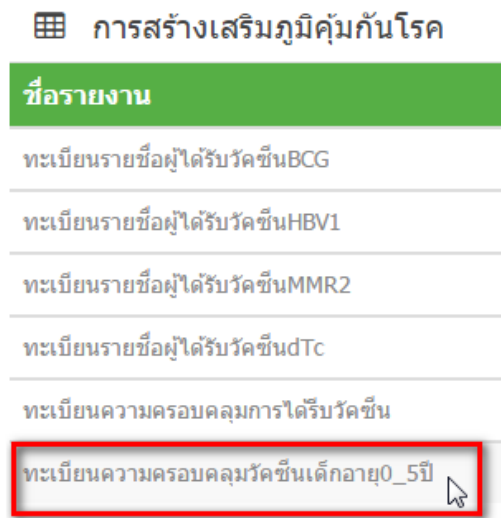

5. กรอกข้อความตามที่ขึ้นในช่องด้านล่าง และกด “ตกลง”

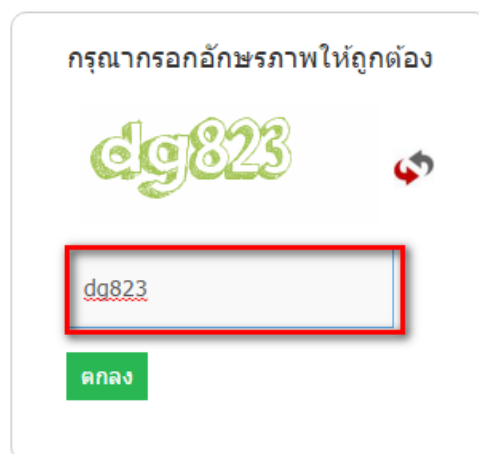

6. ทำการบันทึกไฟล์ เพื่อนำมาตรวจสอบข้อมูล

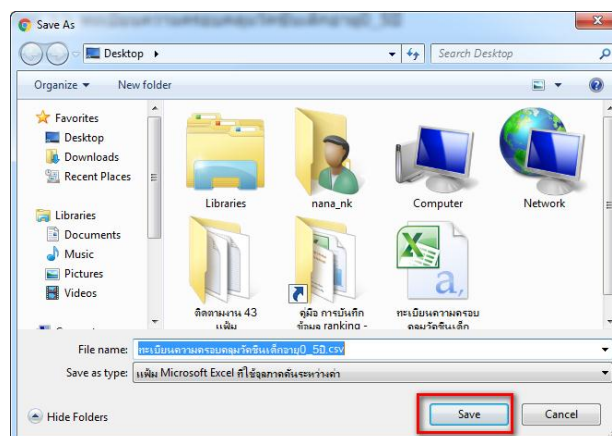

7. เลือก คอลัมน์ A (รหัสสถานบริการ) และ เรียงลำดับและกรอง

A	B	C	D	E	F	G	H	I	J	K	L	M			
รหัสสถานบริการ	pid	typearea	รหัสบัตรประ	ชื่อ	นามสกุล	วันเกิด	เพศ	เชื้อชาติ	bcg_date	bcg_hosp	bcg_input	hbv1_date			
10703	293294	1	3.8E+10	ริชาญ	มูฮัมหมัด	3/6/2015	1	48				#####			
4094	217533	1	4.09E+10	สุพิชญา	ดาวิน	6/11/2014	2	99				#####			
4094	217165	3	4.09E+10	มาติงาม	ระวีวรรณ	30/11/2014	2	56	#####	10703	4094	#####			
4094	217526	3	4.09E+10	ธนพล	แข็งฉลาด	3/11/2015	1	99	#####	10703	4094	#####			
4094	4.09E+10	3	4.09E+10	กาญจนา	เกษร	5/2/2015	1	57	6/2/2015	10703	4094	5/2/2015	10703	4094	#####
4094	4.09E+10	1	4.09E+10	สุทธิภัทร	กฤติการ	17/11/2015	1	99	#####	10703	4094	#####	10703	4094	#####
4094	4.09E+10	1	4.09E+10	โยธิน	สุระมาตย์	9/10/2015	1	99	#####	10703	4094	#####	10703	4094	#####
4107	8719	3	4.11E+10	ถ์เรกิดา	เพ็ญนา	20/6/2015	2	99	#####	10703	4107	#####	10703	4107	
4113	6157	3	4.11E+10	ยศพนธ์	อินประสงค์	19/2/2013	1	99							
4118	9988	1	4.12E+10	ปฐมาวดี	ปัทมพันธ์	17/11/2014	2	99	#####	10703	4118	#####	10703	4118	
4118	10035	1	4.12E+10	บุตรนางศรี	จันทร์ภา	16/1/2015	2	99	#####	10712	4118	#####	10712	4118	
4118	10358	1	4.12E+10	ธนโชติ	ศรีศรี	11/9/2015	1	99	#####	10703	4118	#####	10703	4118	#####
4118	10036	1	4.12E+10	โคตรสมบัติ	หนูนดี	18/1/2015	1	99	#####	10985	4118	#####	10985	4118	6/7/2015
4118	10031	1	4.12E+10	กัญญาพร	ลาพม	21/1/2015	2	99	#####	10985	4118	#####	10985	4118	#####
4118	10405	1	4.12E+10	กัญญาพร	ทนทาน	7/10/2015	2	99	#####	10703	4118	#####	10703	4118	
4121	6203	1	4.12E+10	ธัญธิชา	อาจแก้ว	4/6/2015	2	99	4/6/2015	10985	4121	5/6/2015	10985	4121	#####
4133	6372	1	4.13E+10	ประทุมมา	จันทร์	24/9/2014	2	99	#####	0	4133	#####	0	4133	#####
4142	6040	3	4.14E+10	นลินรัตน์	ศรีจำปา	21/11/2010	2	99							
4143	7492	1	4.14E+10	ปริมประภา	ประกอบบุญ	1/5/2012	2	99							

8. คัดกรอง โดยพิมพ์รหัสหน่วยบริการของท่าน และ กด ตกลง

A	B	C	D	E
รหัสสถานบริการ	pid	typearea	รหัสบัตรประ	ชื่อ
4134	8597	3	1.35E+12	ธนพ

9. เลือก คอลัมน์ G “วันเกิด” และกรองข้อมูล โดยเรียงจากเก่าไปหาใหม่

A	B	C	D	E	F	G	H	I
รหัสสถานบริการ	pid	typearea	รหัสบัตรประ	ชื่อ	นามสกุล	วันเกิด	เพศ	เชื้อชาติ
4139	7759	1	1.1E+12	ภัททิยา		4/5/2010	2	99
4139	7763	1	1.38E+12	ศรุต		28/5/2010	1	99
4139	7799	1	1.38E+12	ปวีรศ		3/8/2010	1	99
4139	7813	1	1.38E+12	ธีรภัทร		3/9/2010	1	99
4139	7820	1	1.38E+12	รัชชระ		10/9/2010	1	99
4139	7825	1	1.38E+12	กมลนันท์		13/9/2010	2	99
4139	7861	1	1.38E+12	ดลญา		22/9/2010	2	99
4139	7879	1	1.1E+12	ปิยะดา		22/10/2010	2	99
4139	7984	1	1.1E+12	สิริภัสสร		11/11/2010	2	99
4139	7996	1	1.1E+12	สิริทิมล		11/11/2010	2	99
4139	7867	1	1.38E+12	ถ์เรกิดดี		17/11/2010	1	99
4139	8102	1	1.35E+12	บัลลพ		1/12/2010	1	99
4139	7871	1	1.38E+12	สุริยะ		30/12/2010	1	99
4139	7914	1	1.38E+12	ธนภรณ์		19/1/2011	2	99
4139	7889	1	1.38E+12	ปภัสภรณ์		20/1/2011	2	99
4139	7891	1	1.38E+12	อภิญา		28/1/2011	2	99
4139	7913	1	1.38E+12	โชคนาชัย		20/2/2011	1	99
4139	7917	1	1.38E+12	อัมรินทร์		24/2/2011	1	99
4139	7916	1	1.38E+12	ถ์รุรา		7/3/2011	2	99
4139	7962	1	1.1E+12	ต๋องพงศ		26/3/2011	1	99
4139	7960	1	1.38E+12	ชัญญาหนู		12/4/2011	2	99
4139	7956	1	1.38E+12	พานุรักษ์		18/4/2011	1	99
4139	7957	1	1.38E+12	พงศรินทร์		19/4/2011	1	99

10. มาร์ค ข้อมูลช่วงวันที่ 1 ตุลาคม 2557 ถึง 30 กันยายน 2558 (1/10/2014 - 30/9/2015)

	A	B	C	D	E	F	G	H	I
15056	4139	8439	1	1.38E+12	พีรพัฒน์		4/7/2014	1	
15825	4139	8467	1	1.38E+12	ธีรรัตน์		24/9/2014	2	
15911	4139	8472	1	1.38E+12	กัณฑพงศ์		3/10/2014	1	
15953	4139	8471	1	1.38E+12	พงศกร		8/10/2014	1	
16385	4139	8496	1	1.38E+12	ปัทมาวดี		29/11/2014	2	
16489	4139	8491	1	1.38E+12	วรกานต์		11/12/2014	2	
16523	4139	8492	1	1.1E+12	กชวรรณ		15/12/2014	2	
16573	4139	8501	1	1.12E+12	กัญญาภัทร		21/12/2014	2	
16598	4139	8490	1	1.38E+12	สุภัสสร		23/12/2014	2	
16779	4139	8485	1	1.38E+12	จตุภัทร		13/1/2015	1	
16780	4139	8484	1	1.38E+12	ชินบุตร		13/1/2015	1	
16871	4139	8572	3	1.46E+12	1 ตุลาคม 2014		23/1/2015	2	
17105	4139	8503	1	1.38E+12	วิกรฤกษ์		22/2/2015	1	
17542	4139	8568	3	1.48E+12	วิยา		20/4/2015	1	
17640	4139	8533	1	1.38E+12	30 กันยายน 2015		4/5/2015	1	
17701	4139	8532	1	1.38E+12	ธนวัฒน์		12/5/2015	1	
17803	4139	8528	1	1.38E+12	จราพร		26/5/2015	2	
17856	4139	8541	1	1.38E+12	ธนชาติ		2/6/2015	1	
17857	4139	8540	1	1.38E+12	ธนเดช		2/6/2015	1	
17892	4139	8597	3	1.35E+12	ธนัช		6/6/2015	1	
18192	4139	8565	3	1.13E+12	ปณวรรณ		13/7/2015	2	
18254	4139	8539	1	1.38E+12	จิรายุ		20/7/2015	1	
18283	4139	8575	1	1.77E+12	กัญญ์วรา		23/7/2015	2	
18596	4139	8559	1	1.38E+12	กัญญารัตน์		2/9/2015	2	
18641	4139	8564	1	1.38E+12	อนัญพร		7/9/2015	2	
19046	4139	8571	1	1.38E+12	จตุภัทร		25/10/2015	1	

11. ดูข้อมูลคอลัมน์ AB (opv3_date) ถ้ามีค่าว่าง ให้ดูชื่อ และ ไปเพิ่มให้ครบ

Y	แถบสูตร Z	AA	AB	AC	AD	AE
#####		4139	4139	20/2/2015	4139	4139 #####
#####		4139	4139	20/4/2015	4139	4139
#####		4139	4139	20/5/2015	4139	4139
#####		4139	4139	20/4/2015	4139	4139
#####		4139	4139	19/6/2015	0	4139
#####		4139	4139	22/6/2015	4139	4139
#####		4139	4139	22/6/2015	4139	4139
#####		4139	4139			
#####		4139	4139	20/7/2015	4139	4139
#####		4139	4139	20/7/2015	4139	4139
#####		4139	4139	20/7/2015	4139	4139
#####		0	4139	25/7/2015	0	4139
#####		4139	4139	21/9/2015	4139	4139
#####		4139	4139			
#####		4139	4139	20/1/2016	4139	4139
#####		4139	4139	16/11/2015	0	4139
#####		4139	4139	25/12/2015	4139	4139
#####		4139	4139	25/12/2015	4139	4139
#####		4139	4139	25/12/2015	4139	4139
#####		4139	4139	23/2/2016	4139	4139
#####		4139	4139	23/2/2016	4139	4139
#####		4139	4139	20/1/2016	4139	4139
#####		4139	4139	23/2/2016	4139	4139
#####		4139	4139	21/3/2016	4139	4139
#####		4139	4139	21/3/2016	4139	4139
#####		4139	4139	21/3/2016	4139	4139
#####		4139	4139	21/3/2016	4139	4139
#####		4139	4139			

12. รายชื่อที่ได้

4139	8467	1	1.38E+12	ลิตาโรดัม	24/9/2014	2	99	#####	10703	4139	#####
4139	8472	1	1.38E+12	กันตพงศ์	3/10/2014	1	99	#####	10703	4139	#####
4139	8471	1	1.38E+12	พงศกร	8/10/2014	1	99	#####	10988	4139	#####
4139	8496	1	1.38E+12	ปีทมาวดี	29/11/2014	2	99	#####	10703	4139	#####
4139	8491	1	1.38E+12	วราภานต์	11/12/2014	2	99	#####	10988	4139	#####
4139	8492	1	1.1E+12	กชวรรณ	15/12/2014	2	99	#####	11561	4139	#####
4139	8501	1	1.12E+12	กัญญาภัทร	21/12/2014	2	99	#####	0	4139	#####
4139	8490	1	1.38E+12	สุภัสสร	23/12/2014	2	99	#####	10703	4139	#####
4139	8485	1	1.38E+12	จตุภัทร	13/1/2015	1	99	#####	10703	4139	#####
4139	8484	1	1.38E+12	ชินบุตร	13/1/2015	1	99	#####	10703	4139	#####
4139	8572	3	1.46E+12	ชาลิตา	23/1/2015	2	99	#####			
4139	8503	1	1.38E+12	จักรกฤษ	22/2/2015	1	99	#####	10703	4139	#####
4139	8568	3	1.48E+12	วิทยา	20/4/2015	1	99	#####	10710	4139	#####
4139	8533	1	1.38E+12	ก้องภพ	4/5/2015	1	99	5/5/2015	10703	4139	4/5/2015
4139	8532	1	1.38E+12	ธนวัฒน์	12/5/2015	1	99	#####	10703	4139	#####
4139	8528	1	1.38E+12	จิราพร	26/5/2015	2	99	#####	10703	4139	#####
4139	8541	1	1.38E+12	ธนชาติ	2/6/2015	1	99	2/6/2015	10703	4139	2/6/2015
4139	8540	1	1.38E+12	ธนเดช	2/6/2015	1	99	2/6/2015	10703	4139	2/6/2015
4139	8597	3	1.35E+12	ธนัช	6/6/2015	1	99	6/6/2015	10669	4139	6/6/2015
4139	8565	3	1.13E+12	ปถวรรณ	13/7/2015	2	99	7/9/2015	10686	4139	7/9/2015
4139	8539	1	1.38E+12	จิรายุ	20/7/2015	1	99	#####	10703	4139	#####
4139	8575	1	1.77E+12	กัญญาวรา	23/7/2015	2	99	#####	11319	4139	#####
4139	8559	1	1.38E+12	กัญญารัตน์	2/9/2015	2	99	2/9/2015	10703	4139	2/9/2015
4139	8564	1	1.38E+12	อนัญพร	7/9/2015	2	99	8/9/2015	10703	4139	7/9/2015
4139	8571	1	1.38E+12	จตุภัทร	25/10/2015	1	99	#####	10703	4139	#####

13. เข้า HOSXP_PCU ไปที่ ระบบงานบัญชี 3 เพื่อลงวัคซีนให้ครบตามรายชื่อที่ได้

ระบบงานบัญชี 3 (งานโภชนาการ, สร้างเสริมภูมิคุ้มกันโรค, อนามัยแม่และเด็ก อายุ 0 - 11 เดือน 29 วัน)									
ลงทะเบียน		ข้อมูลงานบริการ		ค้นหา		<input checked="" type="checkbox"/> แสดงเฉพาะเด็กที่ยังไม่ถูกจำหน่าย		ประเภทข้อมูล ทั้งหมด	
Drag a column header here to group by that column									
ลำดับ	HN	CID	ชื่อผู้รับบริการ	Vaccine (%)	อายุ (ปี)	อายุ (เดือน)	BCG	HB'	
1	0006	114	ค.ช.ธนวัฒน์	0	1	11			
2	0006	137	เด็กชายธนวิธ	28	0	0	12/5/2558	12/5/2558	
3	0006	137	ค.ญ.จิราพร	28	0	0	26/5/2558	26/5/2558	
4	0006	137	ค.ช.จักรกฤษ	36	1	3	22/2/2558	22/2/2558	
5	0006	111	ค.ญ.กัญญาภั	36	1	5	21/12/2557	21/12/2557	
6	0006	137	ค.ญ.ปีทมาวดี	36	1	6	29/11/2557	29/11/2557	
7	0006	137	ค.ญ.พิชญา	36	1	4	27/1/2558	26/1/2558	
8	0006	110	ค.ญ.กชวรรณ	45	1	5	15/12/2557	15/12/2557	
9	0006	137	ค.ญ.วราภานต์	45	1	5	11/12/2557	11/12/2557	
10	0006	137	ค.ญ.สุภัสสร	45	1	5	23/12/2557	23/12/2557	
11	0006	137	ค.ช.จตุภัทร	36	1	4	13/1/2558	13/1/2558	